

Dopravně inženýrské opatření - přechodná úprava provozu

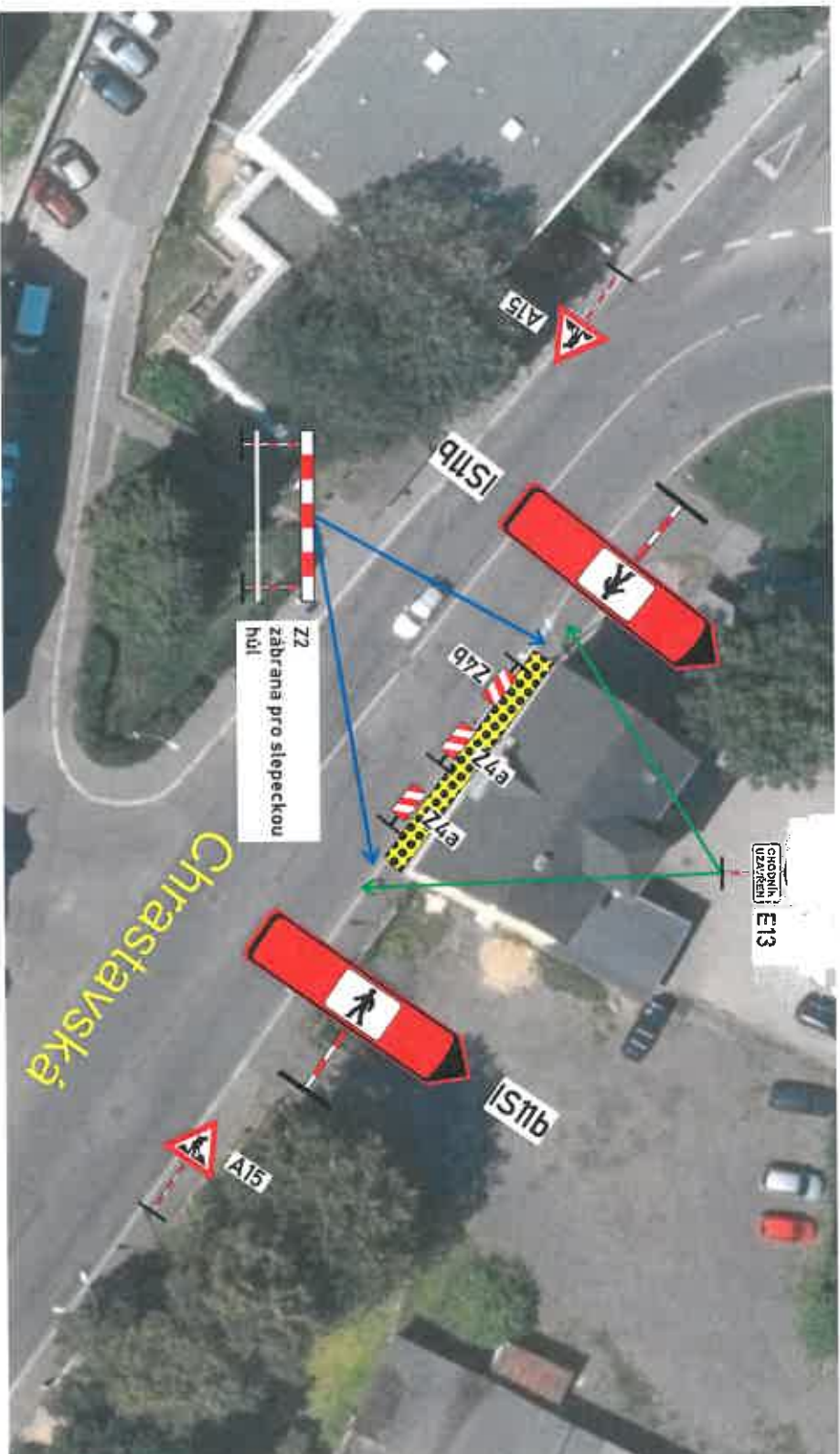

Dopravně inženýrské opatření (dále jen „DIO“) má umožnit umístění lešení u domu č. 46 v ul. Chrastavská, Liberec. Lešení bude umístěno pouze na chodníku a práce se nedotknou silničního provozu. Chodci budou moci procházet přes dvůr společnosti Agralplast. Chodník v místě lešení bude uzavřen dopravním značením C14a s dodatkovou tabulkou E13 s textem „CHODNÍK UZAVŘENÍ“.

Osoby, které budou práce realizovat, budou mít na sobě výstražný oděv; viz §20 Vyhlašky č. 294/2015 Sb., kterou se provádějí pravidla provozu na pozemních komunikacích.

AKCE:	lešení na chodníku	TRAXING TECHNICKÉ ČINNOSTI V DOPRAVĚ
VÝKRES:	celková situace	
MÍSTO AKCE:	ul. Chrastavská 46, Liberec	
OBJEDNATEL:	AGRAL PLAST	DATUM: 12. 9. 2028
PROJEKTANT:	Ing. Marek ZIKMUND	VERZE: 2
MOBIL / EMAIL:	603 945 176 / mzikmund@email.cz	Č. ZAKÁZKY: 2023 08 08